IL MESSIA - ALLELUJA

G.F. Handel

Soprano

Al - le - lu - ja, al - le - lu - ja, al-le - lu - ja, al-le-lu - ja, al - le - lu - ja,

Contralto

Al - le - lu - ja, al - le - lu - ja, al-le - lu - ja al-le-lu - ja, al - le - lu - ja,

Tenore

Al - le - lu - ja, al - le - lu - ja, al-le - lu - ja, al-le-lu - ja, al - le - lu - ja,

Basso

Al - le - lu - ja, al - le - lu - ja, al-le - lu - ja, al-le-lu - ja, al - le - lu - ja,

S

al - le - lu - ja, al - le - lu - ja, al-le - lu - ja, al-le-lu - ja, al - le - lu - ja, Glo - ria a

A

al - le - lu - ja, al - le - lu - ja, al-le - lu - ja, al-le-lu - ja, al - le - lu - ja, Glo - ria - a -

T

al - le - lu - ja, al - le - lu - ja, al-le - lu - ja, al-le-lu - ja, al - le - lu - ja,

B

al - le - lu - ja, al - le - lu - ja, al-le - lu - ja, al-le-lu - ja, al - le - lu - ja,

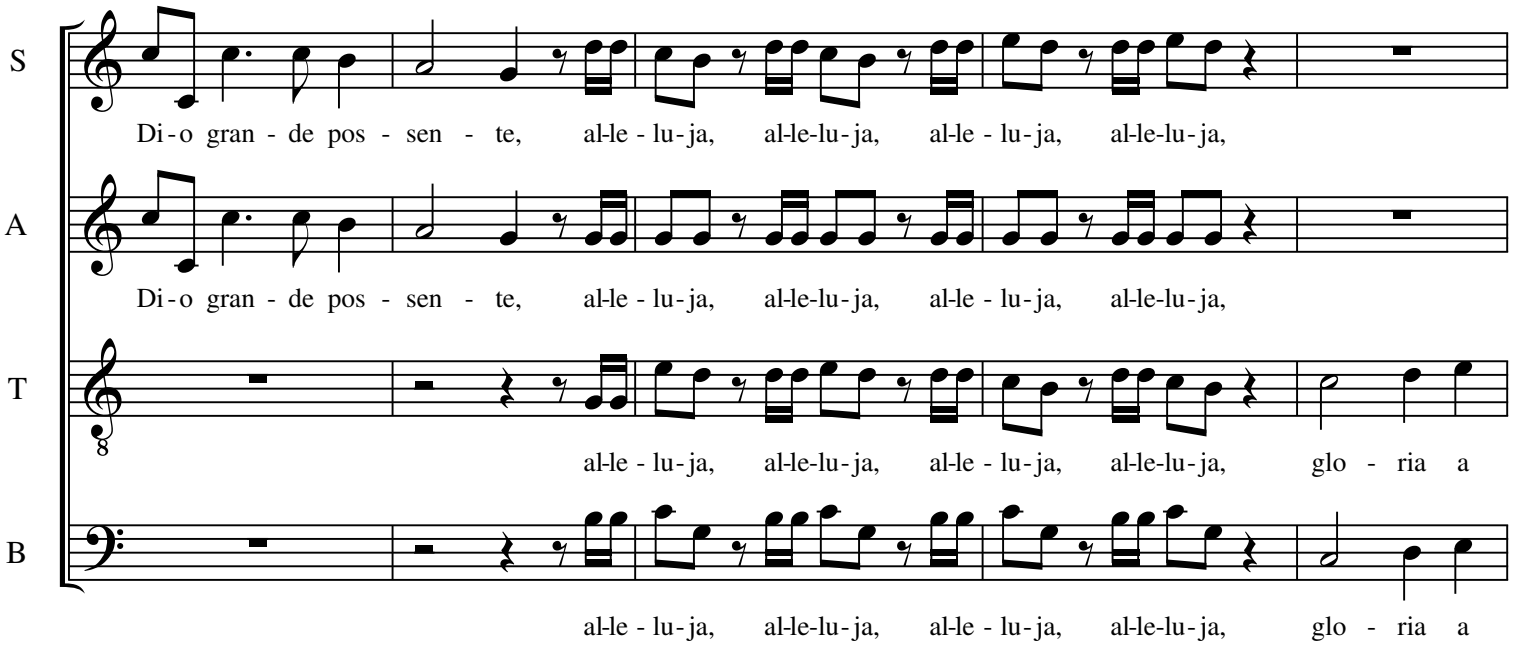
S
Di - o gran - de pos - sen - te, al-le - lu - ja, al-le-lu - ja, al-le - lu - ja, al-le-lu - ja,
A
Di - o gran - de pos - sen - te, al-le - lu - ja, al-le-lu - ja, al-le - lu - ja, al-le-lu - ja,
T
al-le - lu - ja, al-le-lu - ja, al-le - lu - ja, al-le-lu - ja, glo - ria a
B
al-le - lu - ja, al-le-lu - ja, al-le - lu - ja, al-le-lu - ja, glo - ria a

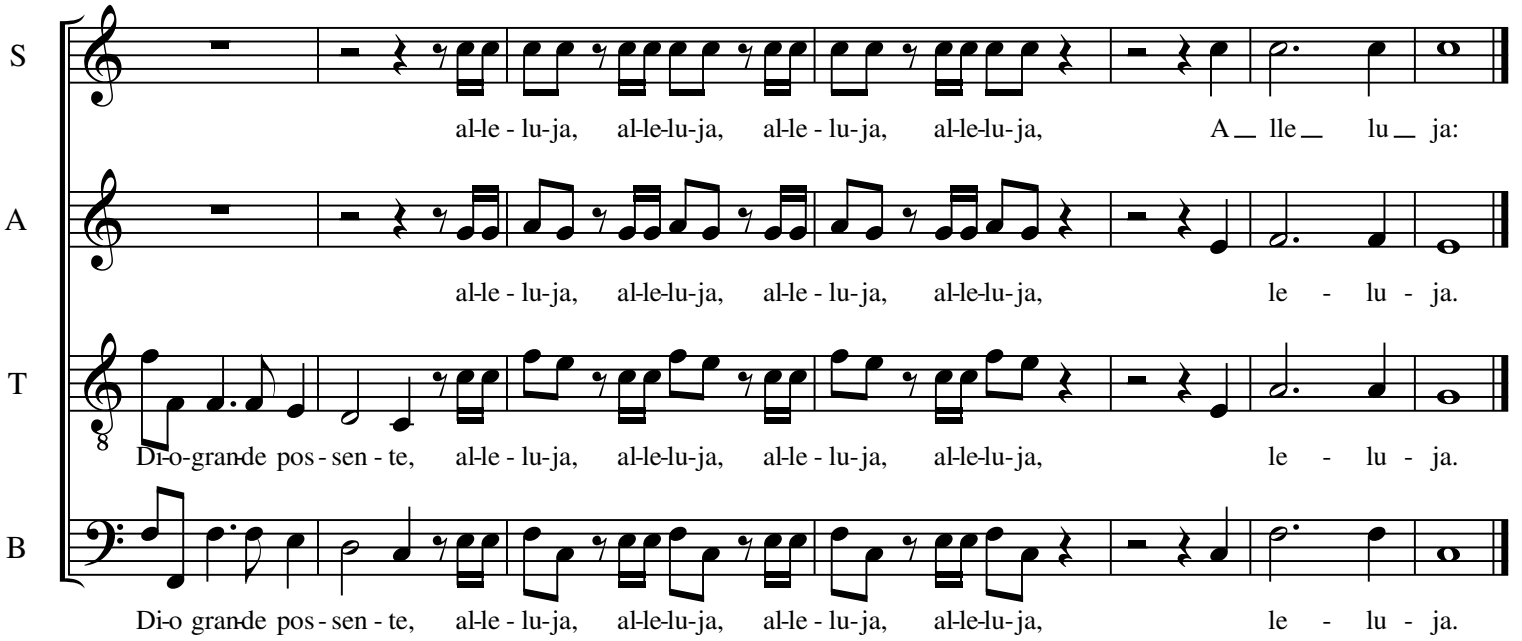
S
al-le - lu-ja, al-le-lu-ja, al-le - lu-ja, al-le-lu-ja, A lle lu ja:
A
al-le - lu-ja, al-le-lu-ja, al-le - lu-ja, al-le-lu-ja, le - lu - ja.
T
Di-o-gran-de pos - sen - te, al-le - lu-ja, al-le-lu-ja, al-le - lu-ja, al-le-lu-ja, le - lu - ja.
B
Di-o gran-de pos - sen - te, al-le - lu-ja, al-le-lu-ja, al-le - lu-ja, al-le-lu-ja, le - lu - ja.